Responsável Técnico:
MARCUS VINICIUS MENDONÇA

PREFEITURA MUNICIPAL DE GUAÇUÍ
SECRETARIA DE EDUCAÇÃO DE GUAÇUÍ
SETOR DE TRANSPORTE ESCOLAR

Data:
14/08/2025

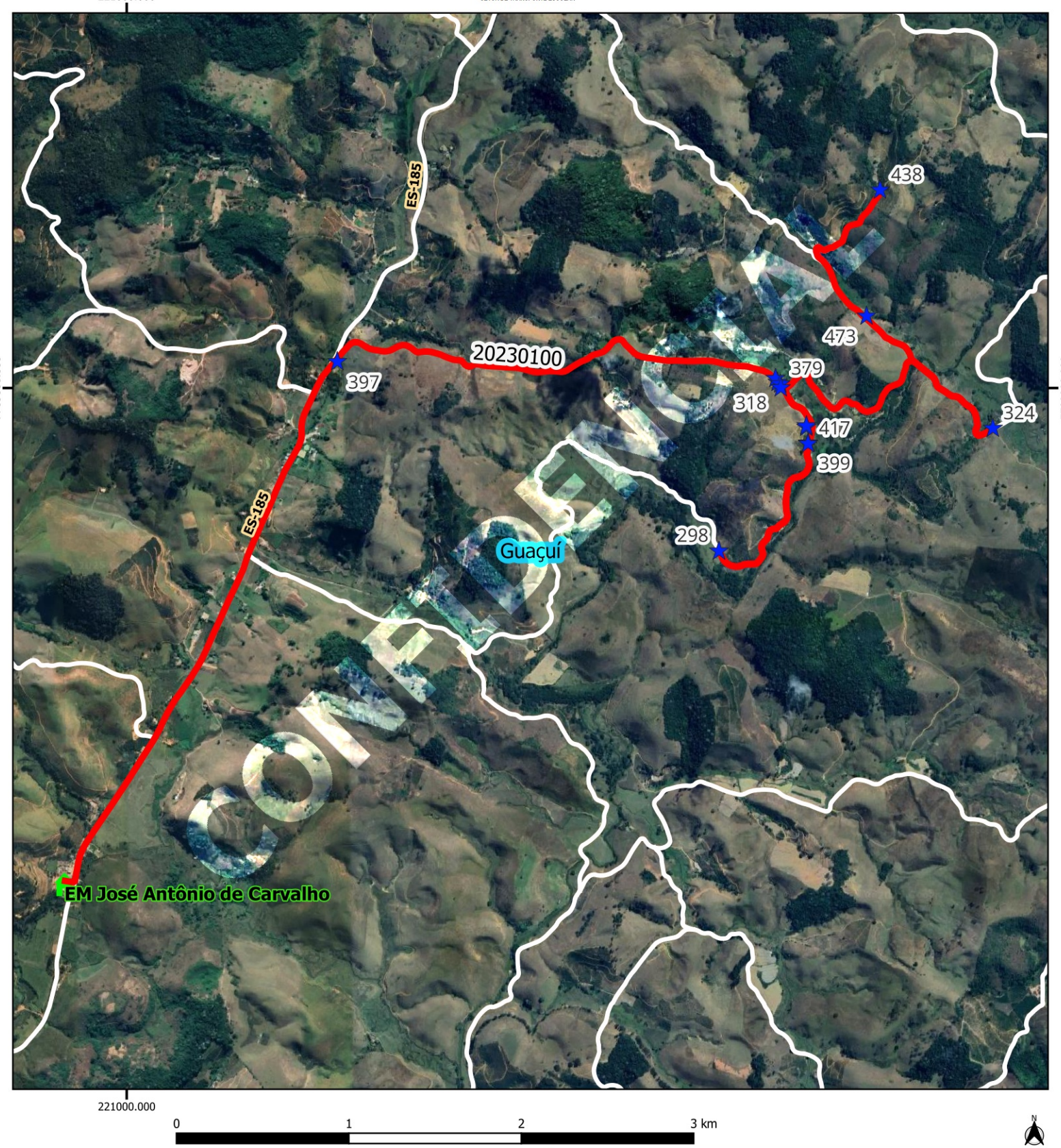

Legenda

- EM JOSÉ ANTÔNIO DE CARVALHO — ALUNOS [13]
- BANCO_GUACUI rotas_pmg [1]
  - 20230100 [0]
  - Estradas_Vicinais
- Rodovias
- Limite_Municipal
- Google Satellite

GUACUI

Escola: EM JOSE ANTONIO DE CARVALHO

Código roteiro: 20230100			**Tipo:** TR	**Turno:** M
Alunos:	**Estado:**	**Município:**	**Total:**	**Máximo*:**
Quilometragem:	**Ida:** 13.3	**Volta:** 13.3	**Ap*:** 10	**Total*:** 36.6
Horários previstos:		**Entrada:**		**Saída:**

Projeção Universal Transversa de Mercator / Origem da quilometragem no Equador e Meridiano Central acrescidas as constantes 10.000 km e 500 km respectivamente / Datum: SIRGAS 2000 / Fuso:24 / Hemisfério:Sul / Vitória - ES.
AP*: Aproveitamento de veículos || Total*: Somatório das quilometragens de ida/volta e aproveitamento || Máximo*: Total de alunos transporteados simutaneamente || A identificação dos alunos estaduais é realizada pelo número de Registro de Alunos (RA) e a identificação dos alunos municipais é realizada pelo número "seq" no TranscolarES.

Nome do roteiro
CACHOEIRA DO CARLITO X CORREGO DO SOSSEGO X FAZ. APARECIDA X EM JOSÉ ANTÔNIO DE CARVALHO